Структура власності
ПРИВАТНОГО АКЦІОНЕРНОГО ТОВАРИСТВА «АНТОНІНСЬКЕ ХЛІБОПРИЙМАЛЬНЕ ПІДПРИЄМСТВО»
(Ідентифікаційний код юридичної особи 03343686)

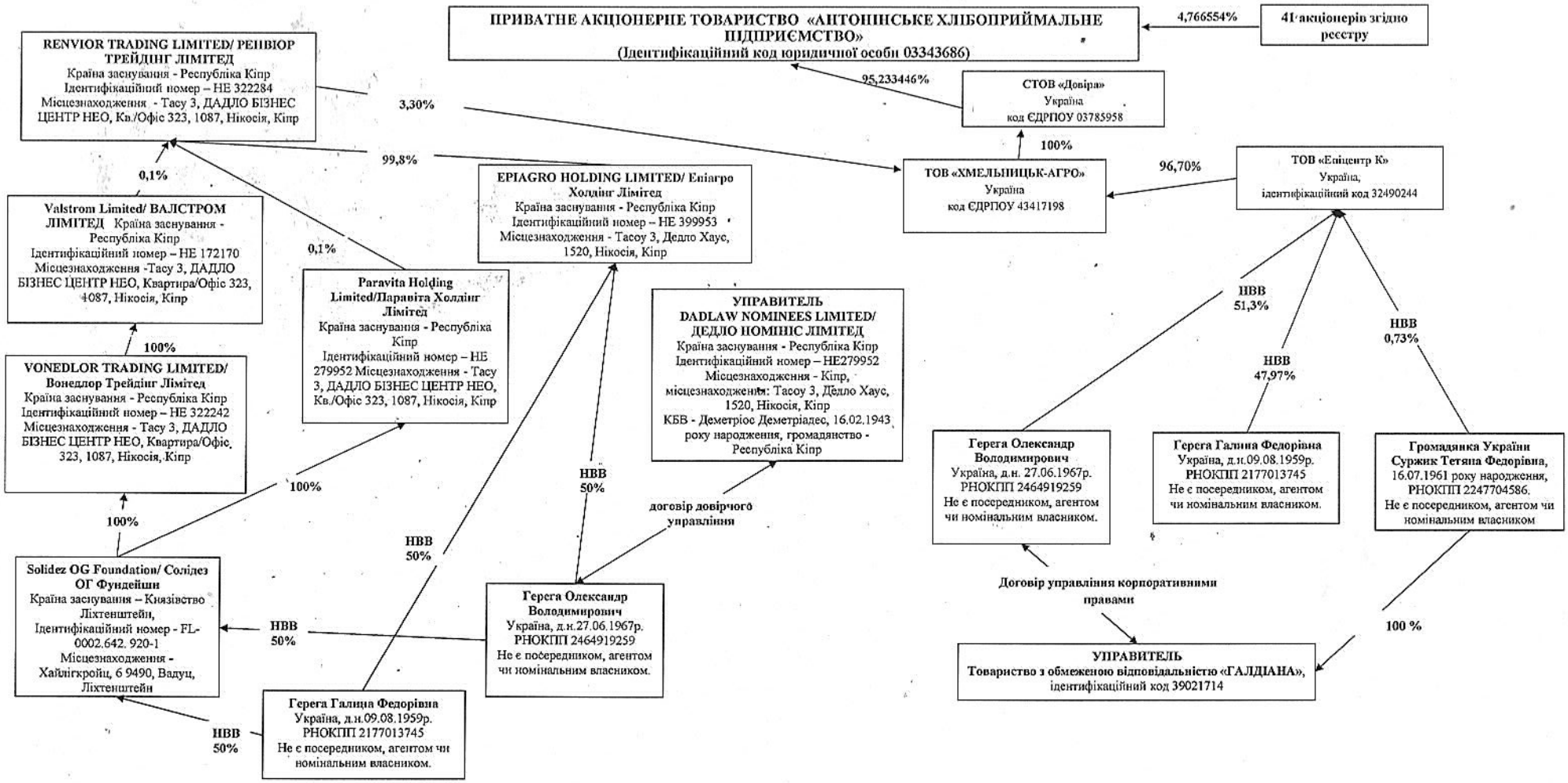

Громадянин України Герега Олександр Володимирович є кінцевим бенефіціарним власником ПрАТ «АНТОНІНСЬКЕ ХЛІБОПРИЙМАЛЬНЕ ПІДПРИЄМСТВО», оскільки його частка непрямого володіння складає 48.82 %
Громадянка України Герега Галина Федорівна є кінцевим бенефіціарним власником ПрАТ «АНТОНІНСЬКЕ ХЛІБОПРИЙМАЛЬНЕ ПІДПРИЄМСТВО» , оскільки її частка непрямого володіння складає 45.75% %

Інші фізичні особи, що здійснюють контроль чи непрямий вирішальний вплив, відсутні.
Вказана інформація є повною, достовірною та чинною.

Директор ПрАТ «АНТОНІНСЬКЕ ХЛІБОПРИЙМАЛЬНЕ ПІДПРИЄМСТВО» **Мороз Олександр Юрійович**

«АНТОНІНСЬКЕ ХЛІБОПРИЙМАЛЬНЕ ПІДПРИЄМСТВО» 03343686 Україна Хмельницька обл. Красилівський р-н с.Кременчуки