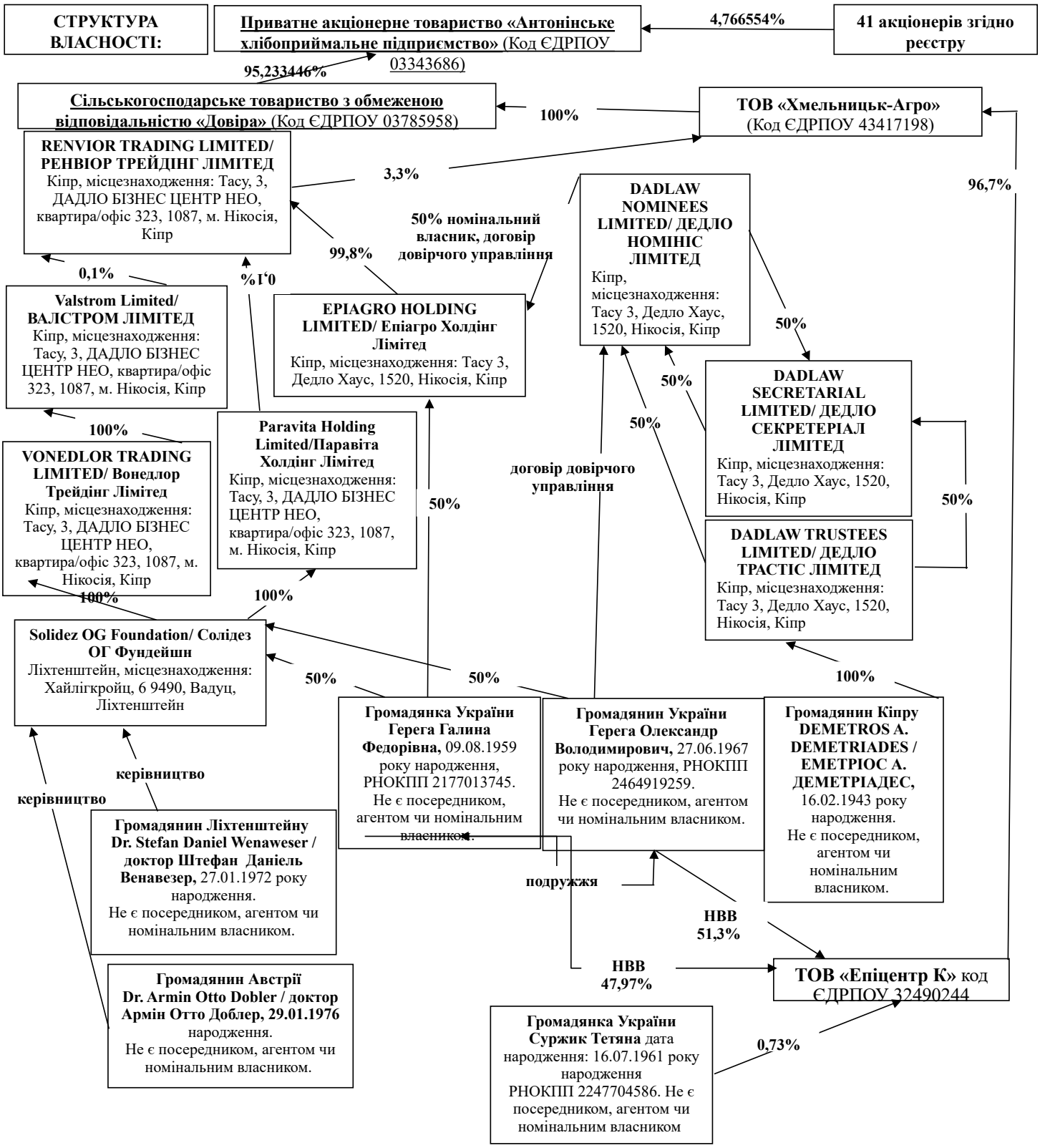

Інші фізичні особи, що здійснюють контроль чи непрямий вирішальний вплив, відсутні.

Директор
ПрАТ "Антонінське хлібоприймальне підприємство" Мороз О.Ю.